SCL Sportclubladen

Adresse: Friedrichsstraße 5, 02977 Hoyerswerda

<u>Wie Sie uns finden (Friedrichsstraße 5 in Hoyerswerda):</u>

- über die Friedrichstraße, jedoch gibt es wahrscheinlich wenige Parkmöglichkeiten von maximal 2 Stunden. Bei erfolglosem Parken muss das Gebiet aufgrund der Einbahnstraßen (gekennzeichnet durch Pfeile) weit umfahren werden.
- über die Kirchstraße, aber auch hier besteht das gleiche Parkrisiko

<u>Wir empfehlen deshalb:</u>
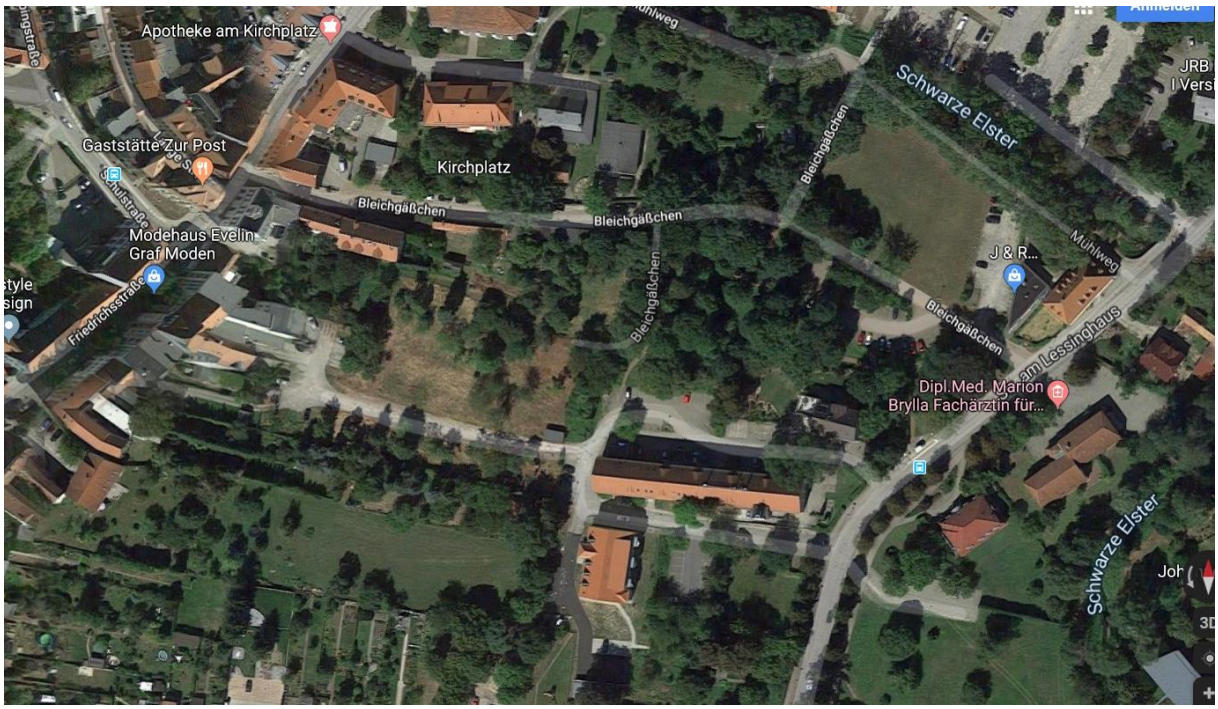
- über die Fischerstraße bzw. Straße am Lessinghaus, wo Sie am Ärztehaus (Barbara Kunze) vorbei und durch ein offenes Tor auf einen Feldparkplatz fahren können. Sie betreten das Gebäude dann durch den Hintereingang (Metallgitter, keine Klingel).